

**Betreff** (Wiederholung von Seite 1 – bitte nur 1 Thema pro Wortmeldebogen):

Wildparken Thalkirchner Straße

**Antrag** (Bitte formulieren Sie so, dass mit "ich stimme zu" oder "ich stimme nicht zu" abgestimmt werden kann) **oder Anfrage:**

Es soll wieder ein Sperrposten <sup>(Pelle)</sup> zwischen dem Rad - Fußgängerweg Thalkirchner Str. 131 eingesetzt werden, damit der Übergang nicht mehr zugeparkt werden kann.

Der Sperrposten wurde vor ein paar Jahren entfernt, wegen dem Winterdienst der Stadt München und nicht mehr eingesetzt

Zum Teil wird auch im Grünstreifen geparkt

Raum für Vermerke des Direktoriums - bitte nicht beschriften -/

ohne Gegenstimme angenommen

mit Mehrheit angenommen

ohne Gegenstimme abgelehnt

mit Mehrheit abgelehnt

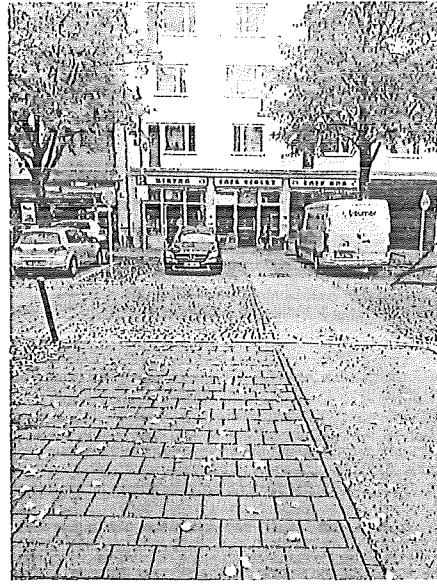
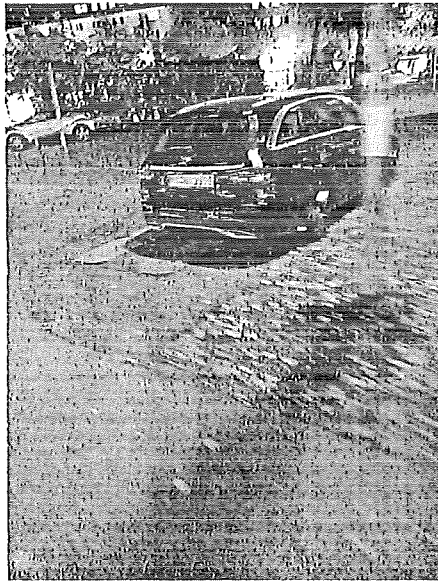
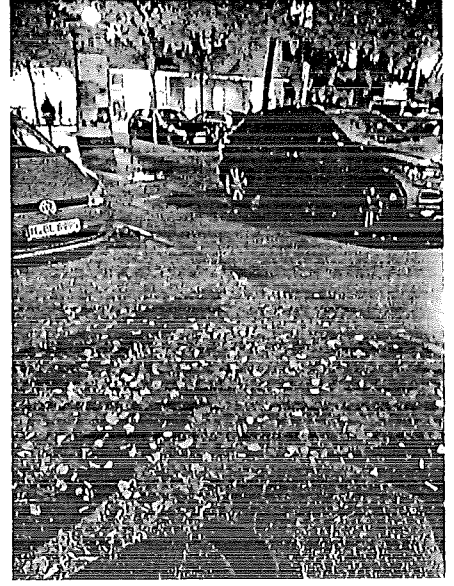
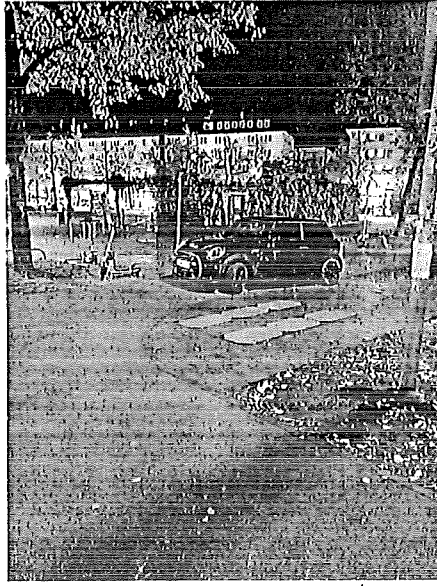
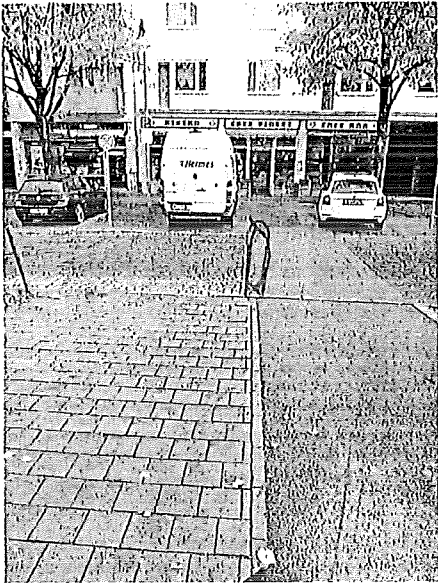

Grünfläche

101 131  
Thalkircher St. 131  
Sperrpfosten eingesetzt wird  
damit Road + Gehweg nicht mehr  
zugeparkt wird

