

Bürgerversammlung des 7. Stadtbezirkes am 11. 10. 2021**Betreff** (Wiederholung von Seite 1 – bitte nur 1 Thema pro Wortmeldebogen):

Erweiterung der Markierung in der Heckenstallerstr.

**Antrag** (Bitte formulieren Sie so, dass mit "ich stimme zu" oder "ich stimme nicht zu" abgestimmt werden kann) **oder Anfrage:**

Sehr geehrte Damen und Herren,

[Bild 01]

mein Name ist Josef Schwarz. Ich wende mich, auch im Namen der Interessengemeinschaft Heckenstallerstraße, mit der Bitte an Sie, diesen Antrag zu unterstützen.

Die Heckenstallerstraße, eine Anliegerstraße in der 30km/h-Zone von der Murnauerstraße (01) bis zur Höglwörtherstraße (07). Für Autofahrer eine Einbahnstraße. Für Radfahrer und Fußgänger in beiden Richtungen freigegeben. *Alle jedoch bewegen sich auf der Fahrbahn!*

[Bild 03]

Der Blick von OST nach WEST (von der Höglwörther- zur Murnauerstraße). Auf der linken Seite 29 Reihenhäuser! Eine Besonderheit ist der aufgemalte, weiße Seitenstreifen, *der den nicht vorhandenen Gehsteig ersetzen soll*. Wer also das Grundstück verlässt hat nur einen extrem schmalen „Sicherheitsstreifen“ zur Verfügung, bevor er mit anderen Verkehrsteilnehmern (z.B. mit zu dritt nebeneinander fahrenden E-Bikern oder Rennradfahrern mit verminderter Aufmerksamkeit) auf der Straße im wahrsten Sinne des Wortes zusammentrifft.

[Bild 05]

*80cm breit ist der Streifen, etwa die Hälfte eines normalen Bürgersteigs mit mindestens 1,50m Breite.* Wir verbieten teilweise unseren Kindern und Enkelkindern deshalb, das Gebäude an der Haustüre zu verlassen. Eine Dauerlösung kann das jedoch nicht sein!

**Teil 1 unseres Antrags**

Die Landeshauptstadt München wird aufgefordert, die Markierung entlang der Häuser auf eine Mindestbreite von 1,50m zu erweitern. Zum Schutz vor unbeabsichtigtem Überfahren ist dieser Streifen mit erhöhten Metall-Reflektoren in regelmäßigen Abständen nachzurüsten.

Raum für Vermerke des Direktoriums - bitte nicht beschriften -

 ohne Gegenstimme angenommen mit Mehrheit angenommen ohne Gegenstimme abgelehnt mit Mehrheit abgelehntTextfeld für Kontaktdaten 



Bild 01 Streckenverlauf der Heckenstallerstrasse (Anliegerstrasse)

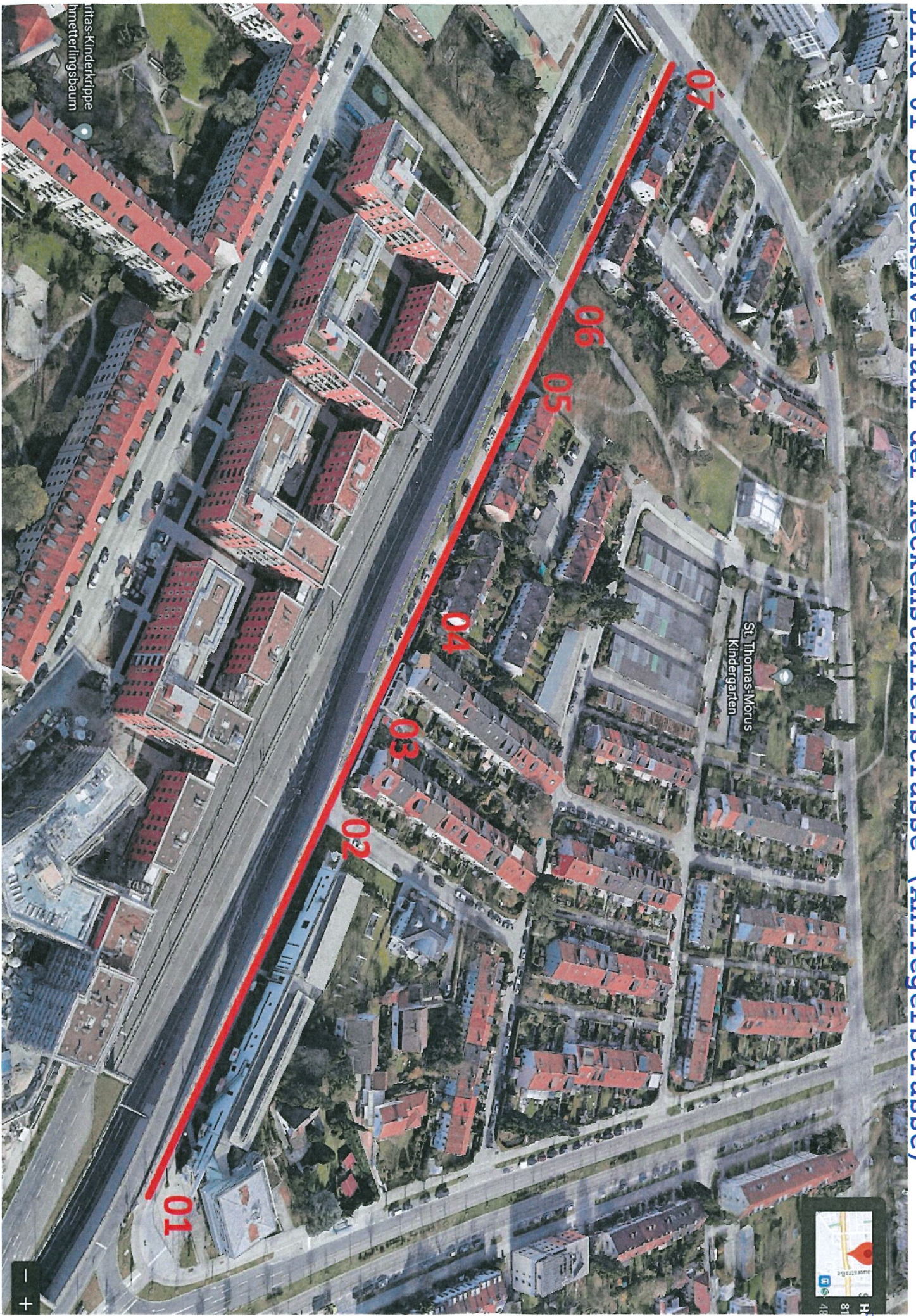

Fritas-Kindertkrippe  
Anliegerstrasse

St. Thomas-Morus  
Kindergarten





Bild 02\_Heckenstallerstrasse von WEST nach OST



2



Bild 03\_Heckenstallerstrasse von OST nach WEST



R



**Bild 04 Messung: Gehsteigbreite an der Anwohnerseite**



*h*



Bild 05 Messwert: Gehsteigbreite an der Anwohnerseite



2