

Moosach

ermenzing

9
Neuhausen, Nymphenburg

4
Schwabing West

3
Maxvorstadt

25
Laim

Schwanthaler-
höhe
8

2
Ludwigsvorstadt
Isarvorstadt

7
Sendling, Westpark

20
Hadern

6
Sendling

18
Untergiesing,
Harlaching

19
Thalkirchen - Obersendling
Forstenried - Fürstenried
Solln

Lage im Stadtgebiet



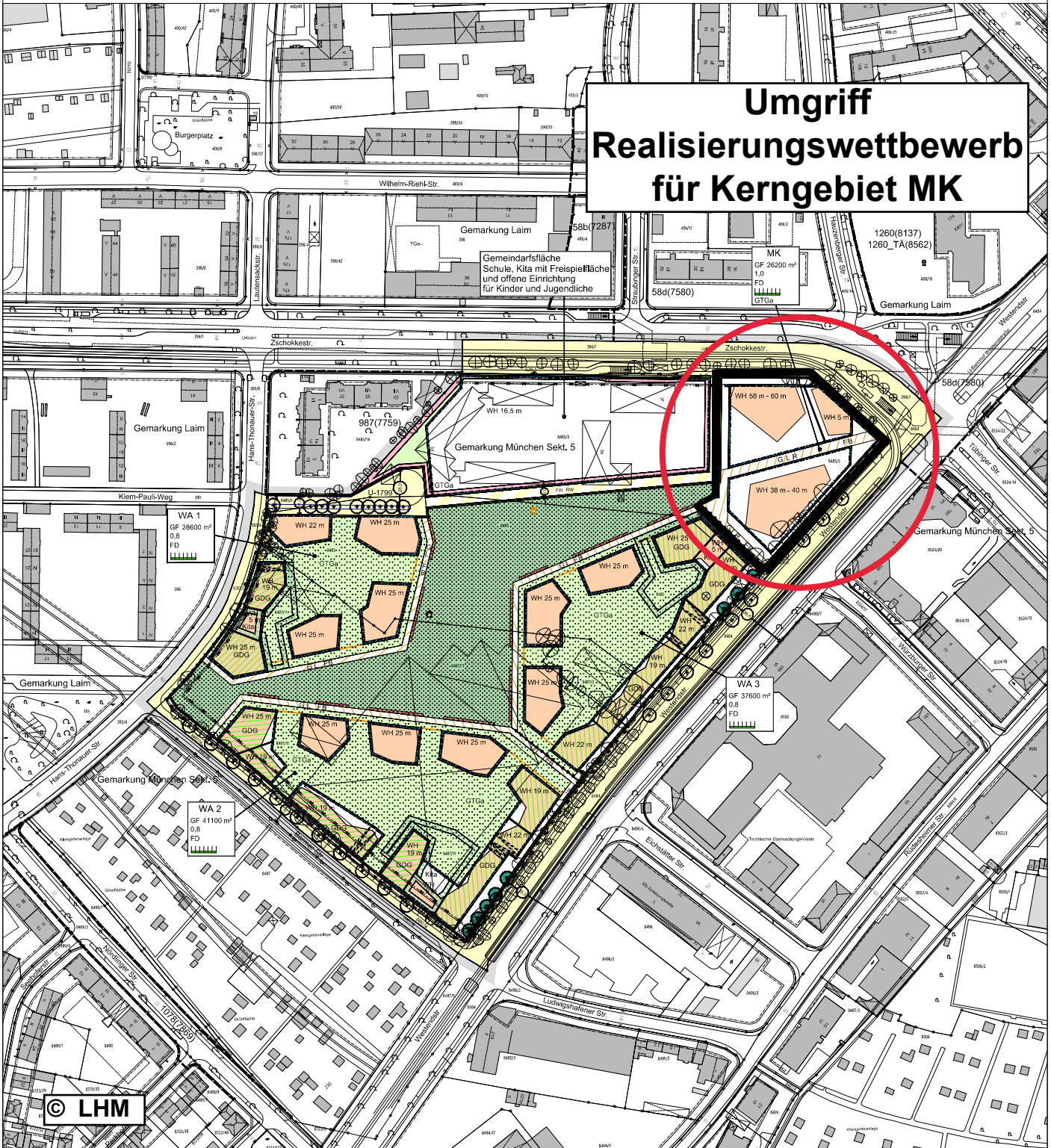

**Umgriff
Realisierungswettbewerb
für Kerngebiet MK**

**Bebauungsplan mit Grünordnung Nr. 2027
der Landeshauptstadt München**

in Kraft getreten am 30.01.2020

Bereich:
Zschokkestraße (südlich),
Westendstraße (westlich),
Barmer Straße und Hans-Thonauer-Straße (östlich),
(Teiländerung des Bebauungsplans Nr. 58d)

am 18.06.2019

gez.



**Landeshauptstadt München
Referat für Stadtplanung und Bauordnung**

HA II / 23P
HA II / 23V
HA II / 52



nicht maßstabsgerechte Verkleinerung

1. Preis

**Riehle + Assoziierte GmbH + Co, Stuttgart
mit Levin Monsigny LA GmbH, Berlin**



Blick von Kreuzung Zschokke-/ Westendstraße



Lageplan

Bildrechte: SWM / LHM
© Riehle + Assoziierte GmbH + Co, Stuttgart
mit Levin Monsigny LA GmbH, Berlin

2. Preis

**Architektur Consult ZT GmbH, Graz und
LOVE architecture and urbanism ZT GmbH, Graz
mit DI Thomas Proksch LAND IN SICHT
Büro für Landschaftsplanung, Wien**



Blick vom Quartierspark

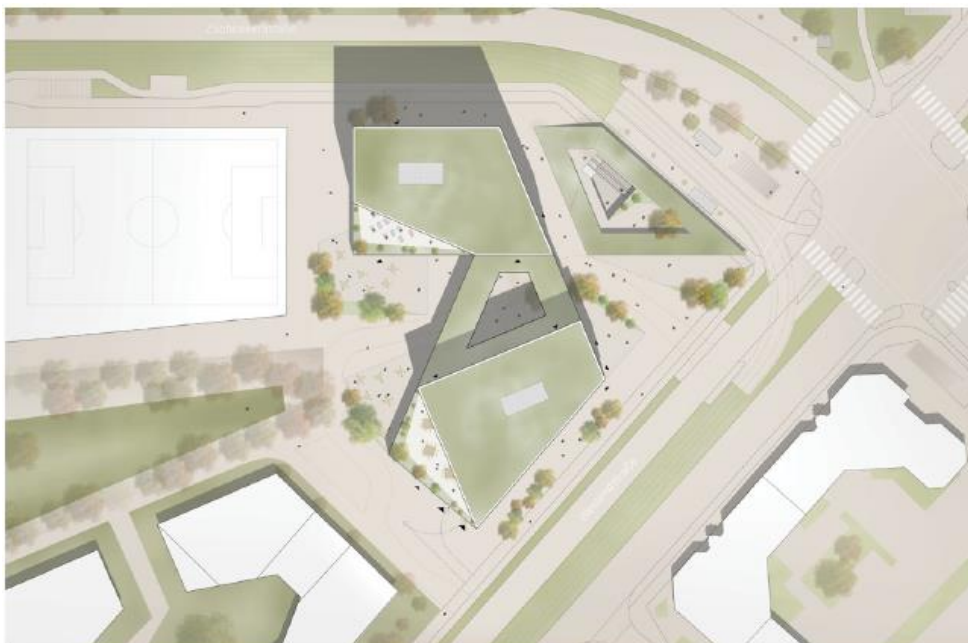

Lageplan

Bildrechte: SWM / LHM
© Architektur Consult ZT GmbH, Graz
und LOVE architecture and urbanism ZT GmbH,
Graz mit DI Thomas Proksch LAND IN SICHT
Büro für Landschaftsplanung, Wien

3. Preis

**haascookzemmrich Studio 2050, Stuttgart
mit Ramboll Studio Dreiseitl, Stuttgart**



Blick vom Quartierspark



Lageplan

Bildrechte: SWM / LHM
© haascookzemmrich Studio 2050, Stuttgart
mit Ramboll Studio Dreiseitl, Stuttgart