

Telefon: 233 – 22066
26058
21074
Telefax: 233 - 24215

**Referat für Stadtplanung
und Bauordnung**
Stadtplanung
PLAN-HA II/33 P
PLAN-HA II/53
PLAN-HA II/33 V

Bebauungsplan mit Grünordnung Nr. 1930d

Hofmannstraße (östlich),

Baierbrunner Straße (westlich),

Siemensallee (nördlich),

Gleisweilerstraße (östlich),

Allmannshausener Straße (östlich),

Dönnigesstraße (südlich)

(Teilaufhebung des rechtsverbindlichen Bebauungsplans mit Grünordnung Nr. 1930a im westlichen Teilbereich des Flurstücks Nr. 501/67, Gemarkung Thalkirchen)

(Teiländerung der Bebauungspläne Nrn. 1930a und 155)

(Änderung des Bebauungsplanes Nr. 303a)

- Billigungsbeschluss -

**Hinweis /
Ergänzung
vom 28.06.2021**

Stadtbezirk 19 – Thalkirchen-Obersendling-Forstenried-Fürstenried-Solln

Sitzungsvorlage Nr. 20-26 / V 03613

Anlage:

2 neu Neufassung: Verkleinerung des Bebauungsplanes (ohne Maßstab).

Hinweis / Ergänzung zum

Beschluss des Ausschusses für Stadtplanung und Bauordnung vom 07.07.2021 (SB)

Öffentliche Sitzung

I. Ergänzung zum Vortrag der Referentin

Nach Versand der Unterlagen wurde festgestellt, dass auf Anlage 2 zum Billigungsbeschluss (Verkleinerung des Bebauungsplans) aufgrund eines technischen Fehlers, ein Teilbereich des westlichen Landschaftsbestandteils LB M-227a ohne Maßnahmenfestsetzungen dargestellt war.

In der Planzeichnung wurde nun in diesem Teilbereich des LB M-227a die Schraffur "Flächen mit Bindungen für Bepflanzung und für die Erhaltung von Bäumen, Sträuchern und sonstigen Bepflanzungen sowie von Gewässern" ergänzt.

Anlage 2 der bereits verteilten Sitzungsvorlage für den Ausschuss für Stadtplanung und Bauordnung am 07.07.2021 ist deshalb nicht mehr aktuell.

Es wird gebeten, die fehlerhafte Anlage 2 gegen die beiliegende, berichtigte Anlage 2 (Neufassung) auszutauschen.

Aufgrund der vorstehenden Ausführungen ändert sich der Antrag der Referentin **nicht**.

Neufassung Anlage 2

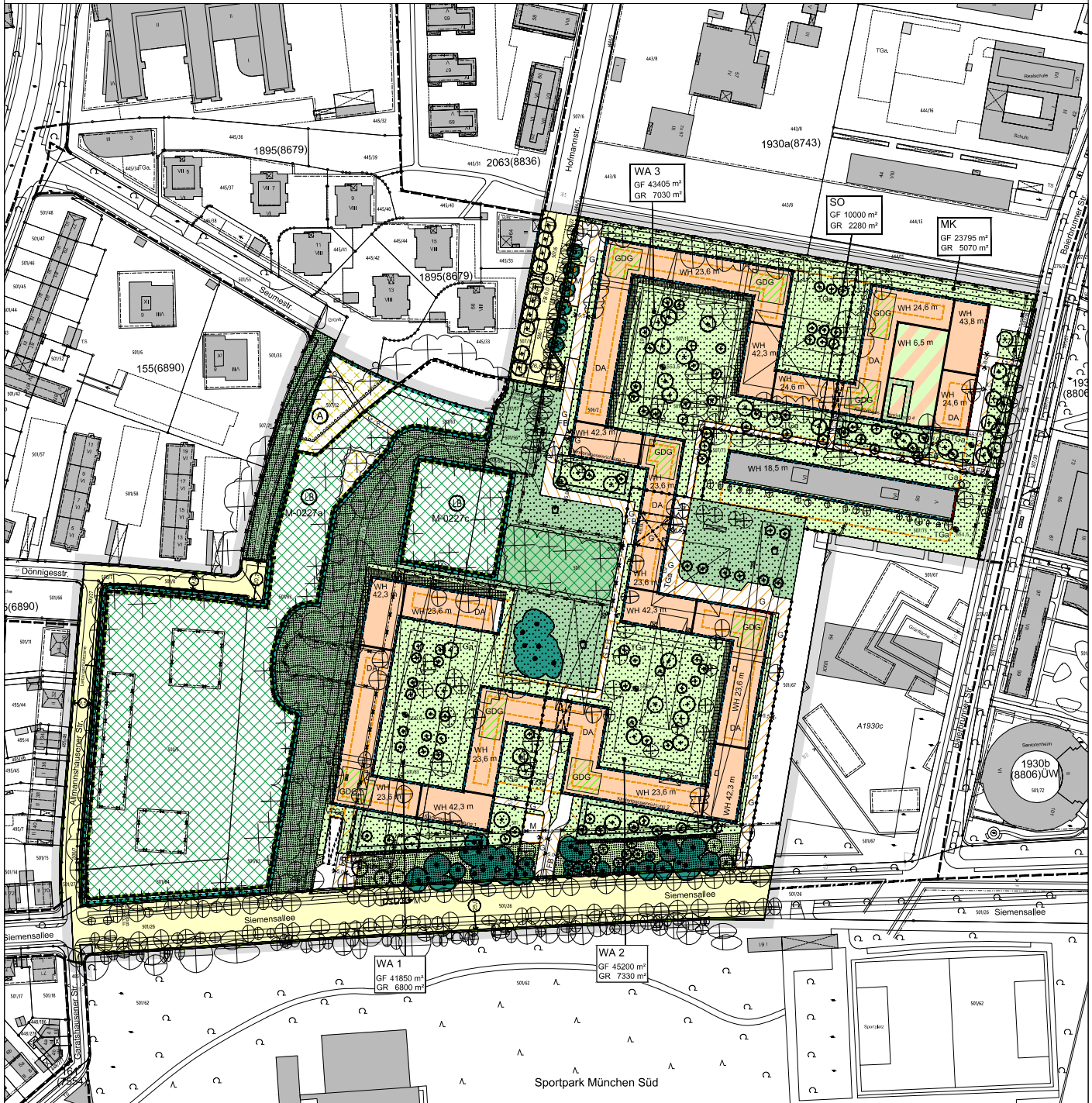

Entwurf

Bebauungsplan mit Grünordnung Nr. 1930d der Landeshauptstadt München

Bereich:

Hofmannstraße (östlich),
Baierbrunner Straße (westlich),
Siemensallee (nördlich),
Gleisweilerstraße (östlich),
Allmannshausener Straße (östlich),
Dönningesstraße (südlich)

(Teilaufhebung des Bebauungsplans Nr. 1930a im westlichen
Teilbereich der Flurstück Nr. 501/67 Gemarkung Thalkirchen)
(Teiländerung der Bebauungspläne Nr. 1930a und 155)
(Änderung des Bebauungsplans Nr. 303a)

am 02.06.2021



Landeshauptstadt München
Referat für Stadtplanung und Bauordnung

HA II / 33P
HA II / 53
HA II / 33V



PlanG 18.06.2021

Quelle: KR-GSM-BO

nicht maßstabsgerechte Verkleinerung